



Informationsnachmittag

**des Beruflichen Gymnasiums
der Martha-Fuchs-Schule
Berufsbildende Schulen der Stadt Braunschweig
am 10.06.2026**

Bitte tragen Sie sich in die Anwesenheitsliste ein!



Inhalt Informationsnachmittag

1. Aufnahmevoraussetzung
2. Nachweis: Abgabe der Zeugnisse
3. Klassenbildung
4. Informationen zur / zum
 - Unterrichtsorganisation und Pausen
 - Praktikum
5. Unterricht am anderen Lernort
6. Taschenrechner und Lernmittel
7. Fahrkarten
8. Fragerunde (allgemein interessierende Fragen)





Herzlich willkommen!

**im Beruflichen Gymnasium
der Martha-Fuchs-Schule Braunschweig**





Wir wollen Sie aufnehmen!

**im Beruflichen Gymnasium
der Martha-Fuchs-Schule Braunschweig**



Voraussetzung:



- **Erhalt des Erweiterten Sekundarabschluss I**
- **Versetzung nach Klasse 11 Gymnasium**

(Sollten Sie Ihren Abschluss nicht erreichen, kontaktieren Sie uns bitte schnellstmöglich, damit Sie bezüglich möglicher Alternativen beraten werden können (falls gewünscht)).



Nachweis: Abgabe der Zeugnisse

- Sofort nach Erhalt des Zeugnisses
- spätestens am letzten Schultag vor den Ferien beglaubigte Kopie abgeben
- **Alternativ:** Original und eine Kopie (unbeglaubigt) im Geschäftszimmer vorlegen

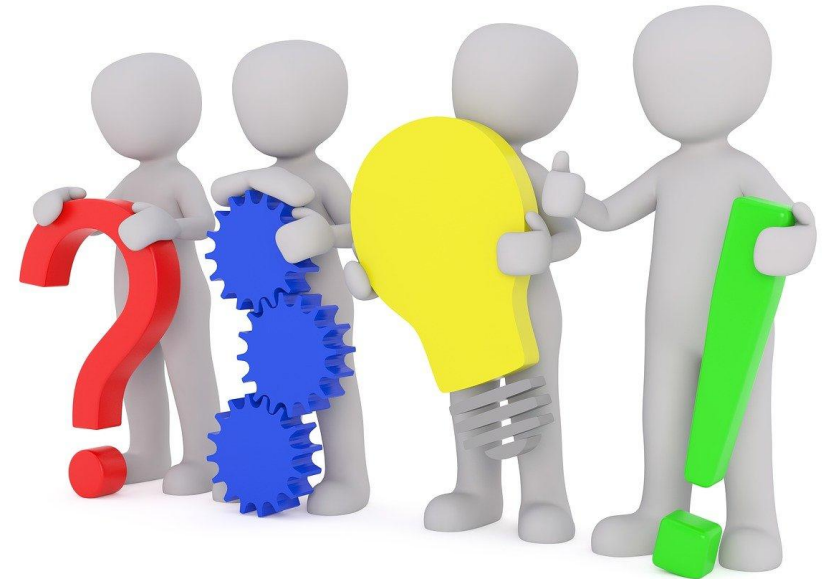

Nachweis: Abgabe der Zeugnisse

- **Kenntnisse in der zweiten Fremdsprache** sind, soweit noch nicht mit der Bewerbung eingereicht, zu dokumentieren
- Bitte Zeugnisse des erst- und letztmaligen Unterrichts in nicht beglaubigter Kopie einreichen



Ihr erster Schultag an der Martha-Fuchs-Schule



**Donnerstag, 13.08.2025,
um **09.00** Uhr in der Aula***

-> Gemeinsamer Start

**-> dann klassenweise in die
Klassenräume**

***Gemäß aktuellem Planungsstand: Bitte vorher noch einmal auf die Webseite schauen**



Struktur eines Schultages



8.00 - 9.30 Uhr: Unterrichtsblock 1

15 Minuten Pause

9.45 - 11.15 Uhr: Unterrichtsblock 2

30 Minuten Pause

11.45 - 13.15 Uhr: Unterrichtsblock 3

15 Minuten Pause

13.30 - 15.00 Uhr: Unterrichtsblock 4

Taglich Imbiss und Mittagstisch in der Cafeteria



Klassenbildung



- Vier Klassen:
- drei Klassen mit dem Schwerpunkt Sozialpädagogik
- eine Klasse mit dem Schwerpunkt Ernährung

- Gemeinsame Beschulung in einer Klasse, aber Kurssystem in
 - WuN/Religion
 - Spanisch



Klassen- und Kursbildung

- Klassenlehrkräfte werden am ersten Schultag mitgeteilt!



Klassen- und Kursbildung

Eintritt in die Qualifizierungsphase – Jahrgang 12:

- Wechsel in das Kurssystem – Auflösung der Klassenverbände
- Ausnahme: Ernährung und Pädagogik-Psychologie



Praktikum - Ernährung

Praktikumszeitraum 08. – 19.02.27 (80 Stunden)

- Ernährungsnahe Praktikumsbetriebe (bspw. Großküchen, Labore, Ernährungsberater, Verbraucherzentralen Lebensmittelinstitute, -behörden und -hersteller (industriell und handwerklich etc.)
- **Gaststätten nur eingeschränkt, keine Fitnessstudios**
- Integration des Praktikums in den Unterricht



Praktikum – Pädagogik/Psychologie

Praktikumszeitraum: 08. – 19.02.27 und 24.05. – 04.06.27

Umfang: 160 Stunden

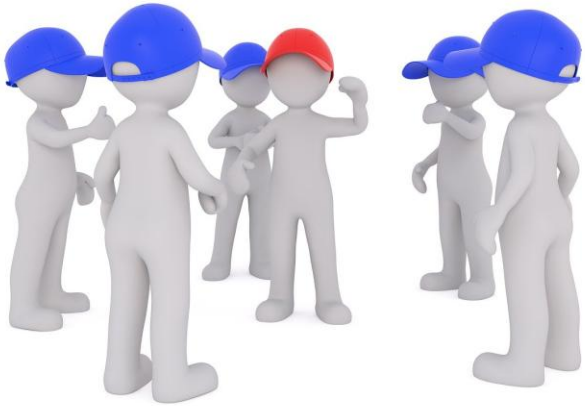

- Kindertagesstätten (Krippe, Kindergarten, Hort) und Ganztagsgrundschulen
- Inhalte: Erkundung Arbeitsfeld – Beziehungsgestaltung – Beobachtung – Gestaltung von Angeboten für Kinder
- Verpflichtender Teil der Doppelqualifizierung



Praktikum – Pädagogik/Psychologie

Praktikumszeitraum: 08. – 19.02.27 und 24.05. – 04.06.27

Umfang: 160 Stunden

SEHR WICHTIG:

- **Nachweis der gesundheitlichen und persönlichen Eignung**



Praktikum – Pädagogik/Psychologie

Praktikumszeitraum: 08. – 19.02.27 und 24.05. – 04.06.27

Umfang: 160 Stunden

- **Gesundheitliche Eignung:**
- **Impfnachweis - Formular wurde zugeschickt, aber auch online verfügbar**

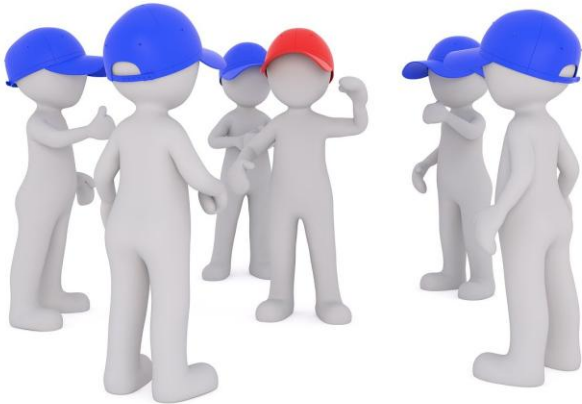

Praktikum – Pädagogik/Psychologie

Praktikumszeitraum: 08. – 19.02.27 und 24.05. – 04.06.27

Umfang: 160 Stunden

- **Persönliche Eignung:**
- **Erweitertes polizeiliches Führungszeugnis**
- **Erst ab 09.11.26 beantragen**

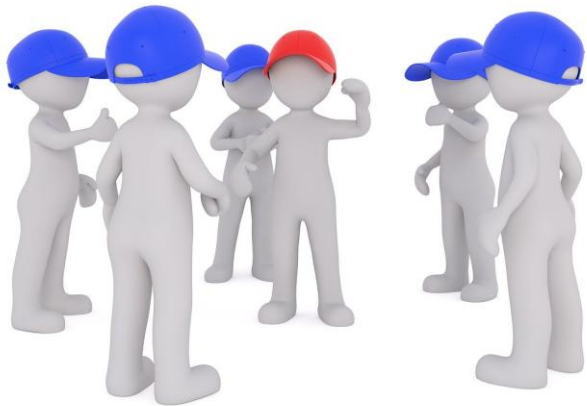

Praktikum – Pädagogik/Psychologie

Praktikumszeitraum: 08. – 19.02.27 und 24.05. – 04.06.27

Umfang: 160 Stunden

- **Impfnachweis und Erweitertes Führungszeugnis:**

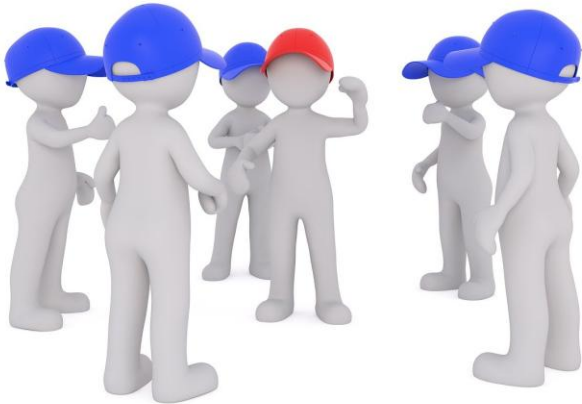

- **!!! Liegt einer der beiden Nachweise nicht zu Beginn des ersten Praktikums vor, muss der Bildungsgang am 08.02.27 verlassen werden!**



Tipps zur Praktikumssuche

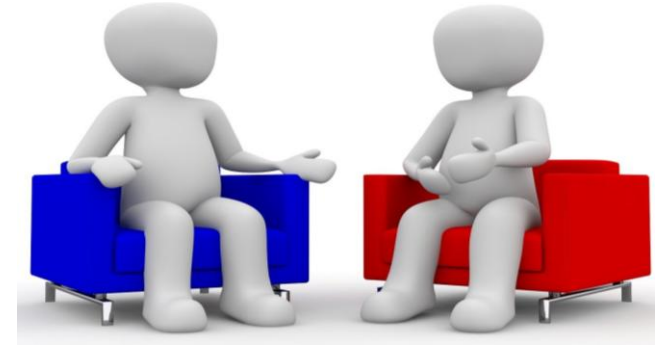

- Frühzeitige Suche nach einem Praktikumsplatz
- Persönliche Interessen berücksichtigen
- Einrichtung im Umkreis suchen (max. 40km zum Schulstandort)
- Kontaktaufnahme zur Einrichtung
 - Anliegen
 - Umfang und Zweck des Praktikums
 - Schule
 - Hinweis auf vorhandenen Leitfaden für Praxiseinrichtungen
 - Persönliche Vorstellung
 - Nachweis der persönlichen und gesundheitlichen Eignung



Unterricht am anderen Lernort

Projektwoche für den Jahrgang 11

Wann? Vom 21.09.2026 – 25.09.2026

Kosten sind über die Medienpauschale gedeckt



Unterricht am anderen Lernort

**Projektwoche zur Studien- und
Berufsorientierung Jahrgang 12**

September 2027



Unterricht am anderen Lernort

Studienfahrten

- in Jahrgang 12 und/oder 13 ggf. möglich
- Nähere Informationen nach den Herbstferien
2026



Unterricht am anderen Lernort

Erasmus+ Mobilitäten

- **ab Schuljahr 2026/2027**
- **3 Schüler*innen**
- **Zeitraum: Schuljahresende 2027**
- **als Anrechnung von 140 Stunden weitere Praxis**



Abteilung C – Berufliches Gymnasium

You never walk alone.



Tutor*in

Herr Schneidewind

Abteilungsleitung

Juni 2026
Info vor der
Einschulung

März 2027:
Info zur
Prüfungskurs-
wahl (auch
Eltern)

Januar
2029:
„Ihr Weg
durch das
Abitur“

April 2029:
Beratung
durch
den/die
Tutor*in und
Fachlehrkräfte



Lehrmittel

-> Mit dem Schreiben: Zusage des Schulplatzes

Eine Anmeldung zum Leihverfahren ist nur über *das **Geschäftszimmer*** möglich.



Taschenrechner

*CAS: Texas Instruments TI-nspire
CXII-T CAS*

Die Verwendung eines anderen
Taschenrechners ist nicht möglich,
da dieser Rechner im Abitur
eingesetzt wird und laut
Verordnung alle Abiturient*innen
identische Rechner haben müssen.

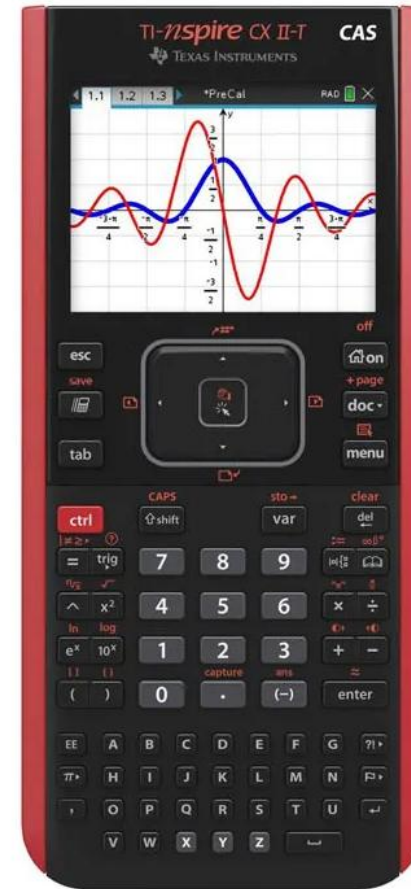

Taschenrechner

*CAS: Texas Instruments TI-nspire
CXII-T CAS*

Sammelbestellung bis 15.08.
(2. Schultag) **möglich**

https://www.calcuso.de/collective_order/order/activate/code/828mdc531/

**Nur Taschenrechner notwendig,
weiteres Zubehör optional**



Ernährung/Ökotröphologie: BGYM 26.1
Pädagogik/Psychologie: BGYM 26.2



Fahrkarten der öffentlichen Verkehrsmittel

- Im Sekundarbereich II ist nur eine Ermäßigung möglich.
- Landkreisabhängig
- Können ab sofort beantragt werden
- Formulare der Landkreise können mit frankiertem Rückumschlag eingesendet werden oder im Geschäftszimmer gestempelt werden.



Welche Fragen haben Sie?



-> Phillip Wolter

Tel.: 0531 470-7996

Mail: phillip.wolter@bbs-martha-fuchs.de

-> Bernd Gimborn

Mail: bernd.gimborn@bbs-martha-fuchs.de



**Wir wünschen
Ihnen viel Erfolg!
... gemeinsam
schaffen wir das!**

